



Última actualización: 6 de Noviembre de 2018

PROTOCOLO DE ACTUACION FRENTE A ACCIDENTES Y EMERGENCIAS

Accidente es todo suceso imprevisto, involuntario, repentino y fortuito, causado por medios externos, que afecta el organismo de la persona provocándole lesiones que se manifiestan por heridas visibles o contusiones internas.

La Ley 16.744 Art.3º, dispone que estarán protegidos todos los alumnos de establecimientos fiscales o particulares por los accidentes que sufran con ocasión de sus estudios, o en la realización de su práctica profesional.

Un accidente escolar es toda lesión que un estudiante pueda sufrir a causa o en el desarrollo de actividades escolares que, por su gravedad, traigan como consecuencia incapacidad o daño. Dentro de esta categoría se considera también los accidentes que puedan sufrir los estudiantes en el trayecto desde y hasta sus establecimientos educacionales.

En caso de accidente escolar, todos los estudiantes, tanto de la educación parvularia, básica y media están afectos al Seguro Escolar desde el instante en que se matriculen en el colegio.

Según su clasificación, los accidentes requieren diferentes tipos de atención, equipamiento, infraestructura para superarlos y capacitación de quien presta el auxilio.

1.1. Clasificación de Accidentes según Gravedad

Los accidentes según la naturaleza de las lesiones y compromiso de los diferentes sistemas del cuerpo que afecten, se clasifican en:

a) Leves

Comprometen piel, tejido celular subcutáneo, contusiones menores, torceduras, erosiones y heridas superficiales que sólo requieren curaciones simples o inmovilizaciones con vendaje.

b) Moderados

Comprometen planos más profundos de la piel, llegando a la cara superficial muscular o ligamentos. Se trata de heridas y contusiones



craneofaciales, heridas que requieren sutura, contusiones con hematomas intramusculares, desgarros, esguinces que requieren valoración radiológica, politraumatismos, quemaduras extensas pero superficiales, TEC simples, entre otros.

c) Graves

Afectan el funcionamiento de sistemas vitales o conllevan la posibilidad de generar secuelas funcionales. Caen dentro de este grupo, los TEC complicados, con compromiso de conciencia, heridas profundas con compromiso extenso de los planos musculares y/o vasos sanguíneos importantes, politraumatismos severos, luxaciones, fracturas expuestas, fracturas de cráneo y cervicales entre otros. Requieren urgente evaluación y tratamiento médico especializado.

d) Emergencias

Revisten riesgo de muerte inminente para la persona. Se incluyen paro cardiorrespiratorio, TEC abiertos o con pérdida de conciencia, shock eléctrico, heridas con compromiso de vasos sanguíneos importantes y hemorragia profusa, obstrucción vía aérea, politraumatismos severos, reacción alérgica grave entre otros.

Requieren de rápida intervención de un equipo médico dotado de elementos necesarios para estabilizar a la persona y traslado a un centro asistencial en ambulancia.

1.2. Acciones de acuerdo a la Clasificación del Accidente*

a) Accidentes leves

- Realizar atención requerida según caso específico.
- Si es necesario dejar en reposo.
- El alumno es derivado a la sala de clases o a su casa.
- Todo alumno que se retira del colegio debe permanecer en la enfermería hasta ser retirada por su apoderado.
- Si enfermería recomienda observación y posible derivación a centro asistencial, enfermera debe informar telefónicamente al apoderado.

b) Accidentes moderados

- Realizar la atención requerida según caso específico.



- Si el caso requiere atención médica: Enfermera informa telefónicamente a los padres y el alumno permanece en enfermería hasta ser retirada por su apoderado.

En caso de no ubicar a los padres:

- El colegio trasladará al alumno al centro asistencial indicado por el apoderado en la ficha de salud, este traslado será en ambulancia o por personal del colegio.

En caso de no tener seguro de accidentes particular y de no haber indicado en la ficha de salud donde trasladar en caso de accidente se procederá según el seguro escolar establecido por la Ley N° 16.744 y por el Decreto Supremo N° 313. En este caso, de verificarse un accidente con riesgo vital los alumnos serán llevados al estableciendo de salud pública o privada más cercanos al colegio.

En accidentes donde no haya riesgo vital, los alumnos serán llevados directamente al SAPU ARIZTÍA ubicado en calle Paul Harris 1140, Las Condes. De ser necesario los alumnos serán derivados al Hospital Calvo Mackenna o al Hospital Salvador, según corresponda.

c) Accidentes graves

- Realizar la atención requerida según caso específico.
- Informar telefónicamente a los padres y el alumno permanece en enfermería hasta ser trasladado por la ambulancia al centro asistencial junto a certificado de atención otorgado por enfermera.
- Si los padres no pueden acompañar a su hijo desde el colegio, enfermera acompañará a alumno hasta el centro asistencial y permanecerá con el hasta que llegue el apoderado.

En caso de no ubicar a los padres:

- El colegio trasladará al alumno al centro asistencial indicado por el apoderado en la ficha de salud.

En caso de no tener seguro de accidentes particular y de no haber indicado en la ficha de salud donde trasladar en caso de accidente se procederá según el seguro escolar establecido por la Ley N° 16.744 y por el Decreto



Supremo N° 313. En este caso, de verificarse un accidente con riesgo vital los alumnos serán llevados al estableciendo de salud pública o privada más cercanos al colegio.

En accidentes donde no haya riesgo vital y no sea posible ubicar al apoderado, los alumnos serán llevados directamente al SAPU ARIZTÍA ubicado en calle Paul Harris 1140, Las Condes. De ser necesario los alumnos serán derivados al Hospital Calvo Mackenna o al Hospital Salvador, según corresponda.

No obstante lo indicado, frente a un riesgo importante en la salud del alumno, se mantendrá el criterio existente de trasladar a la Clínica Alemana.

d) Emergencias

- Realizar la atención requerida según caso específico.
- Colegio informa a los padres.
- Traslado en ambulancia a Clínica Alemana, acompañada en todo momento por enfermera del colegio.

2. Recomendaciones básicas para quien se encuentre con el accidentado y ante cualquier tipo de Accidente.

- a) Mantener la calma y un ambiente de serenidad para colaborar y tranquilizar al accidentado.
- b) Solicitar apoyo a enfermería.
- c) No levantar al alumno en caso de pérdida de conocimiento o caída de altura.

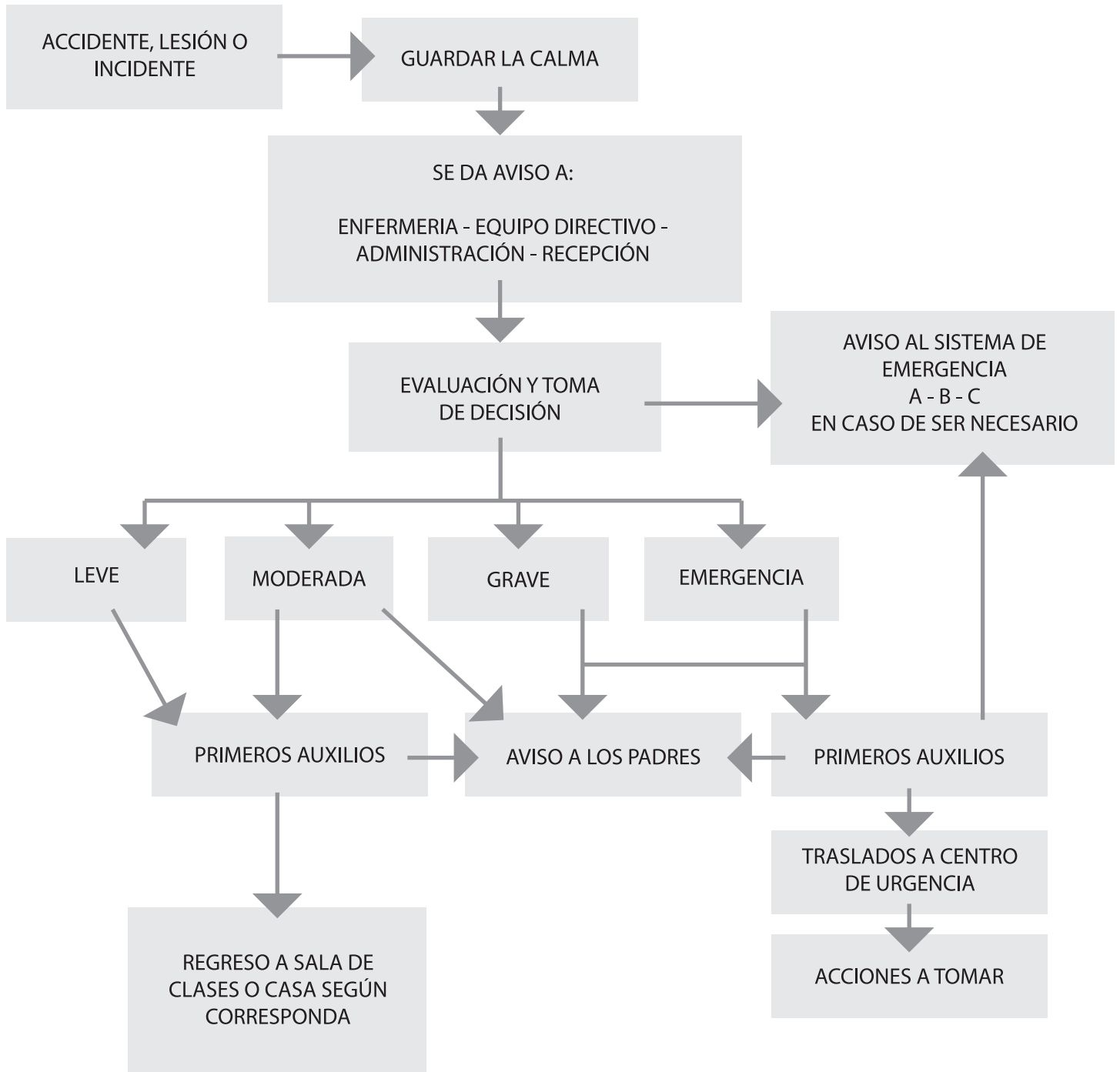

A: Ambulancia: Central: 131 / Clínica Alemana: 229109911 / ACHS: 1404 ó 8008001402
B: Bomberos: Central: 132 / Cuartel Apoquindo: 222011092
C: Carabineros: Central: 133 / Comisaria Los Dominicos: 229222780